

# ¿CÓMO SE RECONOCE UNA ESCUELA AMIGABLE A LA LECTURA?

Una escuela amigable a la lectura cuenta con:

1. Plan escolar de lectura



2. Comisión escolar de lectura



3. Espacio de lectura en las aulas y ambiente letrado en el idioma de la comunidad



4. Colecciones de libros de lectura



5. Textos, libros y otros materiales de lectura



6. Docentes implementando metodologías para el aprendizaje y el desarrollo de la lectura



7. Treinta (30) minutos de lectura diaria, oral o silenciosa, de materiales de su interés y según el grado



8. Actividades institucionales relacionadas con lectura



9. Monitoreo de la lectura



10. Estudiantes que progresan permanentemente en la adquisición y desarrollo de la lectura

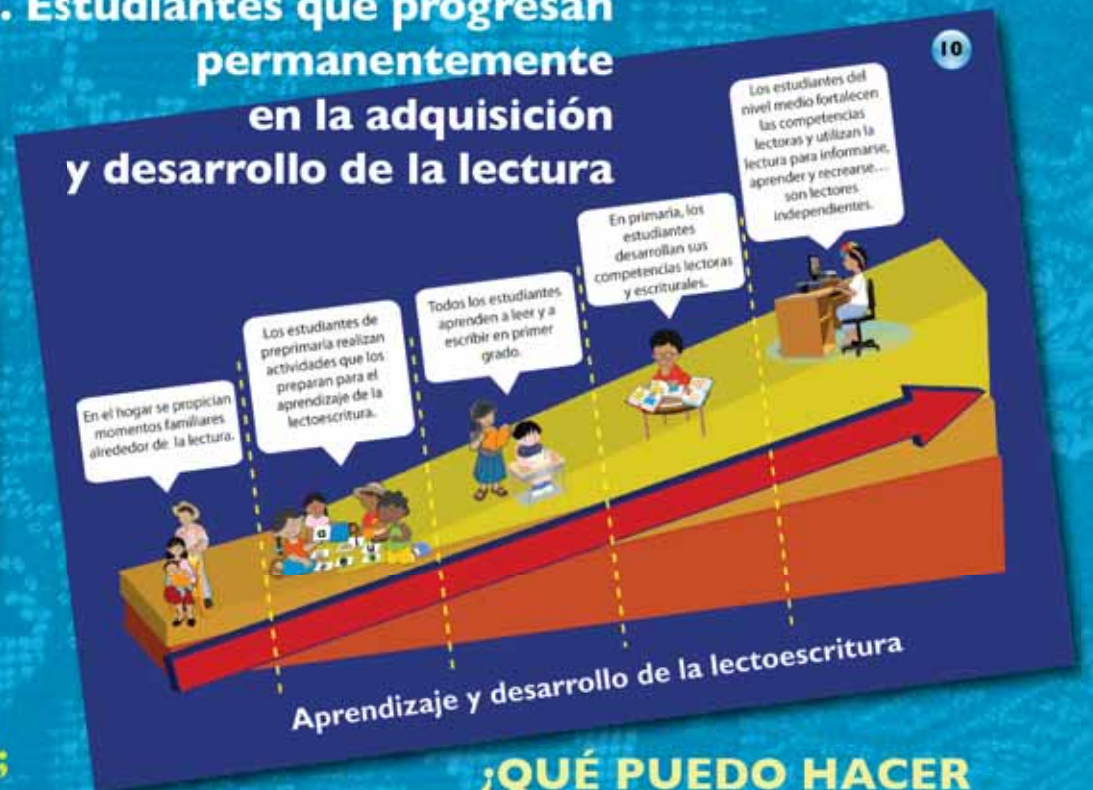

En una escuela amigable a la lectura participan docentes, estudiantes, padres y madres de familia, autoridades educativas y líderes locales; promoviendo que ¡Leamos Juntos!

¿QUÉ PUEDO HACER PARA QUE MI ESCUELA SEA AMIGABLE A LA LECTURA?