

# Diplomado Universitario de Lectoescritura en Ambientes Bilingües e Interculturales 2017-2018



## Diplomado Universitario de Lectoescritura en Ambientes Bilingües e Interculturales 2017-2018

### Propósito

Desarrollar competencias docentes para la enseñanza y aprendizaje de la lectoescritura en L1 (lengua materna) y L2 (segundo idioma), respondiendo a las características lingüísticas y socioculturales de la región.

Los directores y docentes participantes aprenderán sobre el *Modelo de lectoescritura en ambientes bilingües e interculturales*. Este se basa en las competencias y aprendizajes esperados, según el Currículo Nacional Base (CNB). Esta propuesta pedagógica pone al estudiante como centro del aprendizaje. Tiene como propósito fortalecer la adquisición y desarrollo de la lectoescritura, así como diferentes aspectos de la Educación Bilingüe Intercultural.

### Características

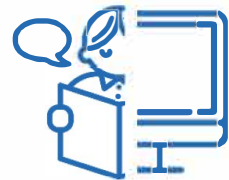

Modalidad **b-learning**: combinación de sesiones presenciales y educación virtual fuera del horario laboral.



Dos sesiones presenciales por mes en cada módulo. Incorporan actividades de aprendizaje, modelaje de estrategias y uso de herramientas virtuales en laboratorio de computación.



Un promedio de 10 horas semanales de aprendizaje en la plataforma educativa con apoyo de un tutor virtual.



Propuesta de **orientaciones metodológicas** para el aprendizaje y desarrollo de **lectoescritura en L1 y L2**, así como de **recursos educativos** para su implementación.

Las metodologías se respaldan en investigación (neurociencia) y en experiencia nacional de programas y estrategias. Los materiales y recursos están alineados con el CNB y avalados por la Academia de Lenguas Mayas de Guatemala.



**Acompañamiento pedagógico** a lo largo de la implementación del Diplomado para fortalecer y mejorar la práctica docente.

Conformación de **comunidades de aprendizaje** y **círculos de lectura** como estrategias de autoformación, formación entre pares, y para desarrollar el hábito lector.



Uso de **portafolio docente** como herramienta de evaluación de los aprendizajes y el progreso alcanzado.

Oportunidad de **fortalecimiento de capacidades lingüísticas en mam y k'iche'**.



Duración: **10 meses**.  
Fecha de inicio: 22 de enero de 2018.



Diseño modular:  
● 7 módulos obligatorios y  
● 2 de 4 módulos electivos.

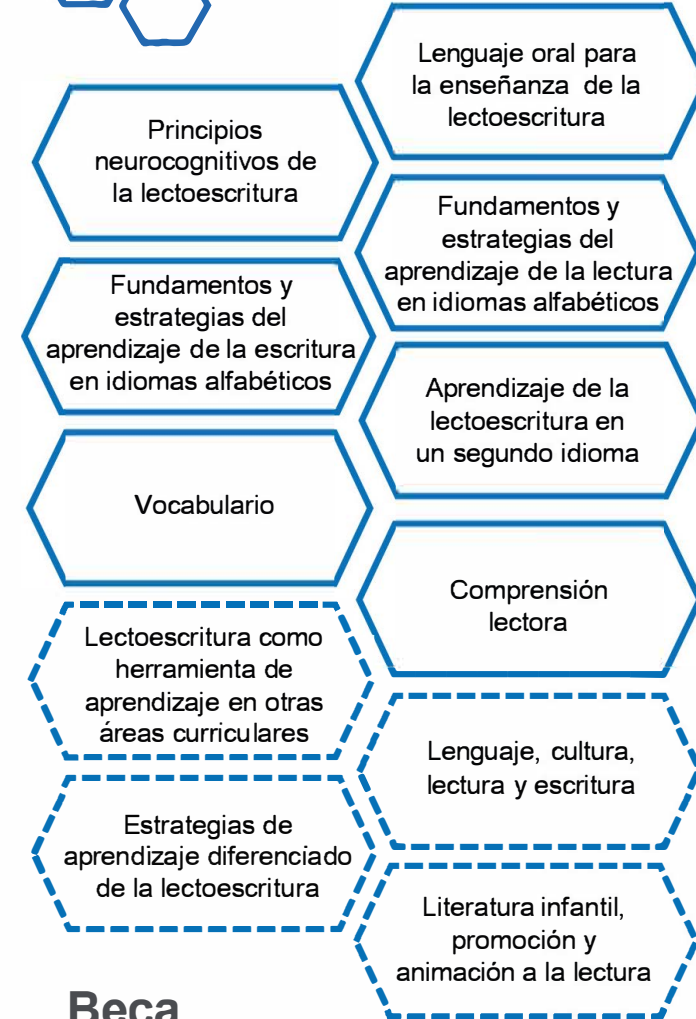

### Beca

El Proyecto USAID Leer y Aprender brindará becas de estudio a directores y docentes.

### Certificación

**Créditos universitarios** a nivel de profesorado (10 a 11 créditos según trayectoria). Posibilidad de continuar profesorados en UVG.



## Sedes de formación

### Quiché



**Santa Cruz del Quiché**

**Joyabaj**

MUNICIPIOS

San Pedro Jocopilas, San Bartolomé Jocotenango, Chiché, Chinique, San Antonio Ilotenango.

Joyabaj

### Quetzaltenango



**Olintepeque**

**San Juan Ostuncalco**

MUNICIPIOS

Olintepeque

San Juan Ostuncalco, Cajolá, San Miguel Sigüilá.

### San Marcos



**Concepción Tutuapa**

MUNICIPIO

Concepción Tutuapa

## Participantes

Directores y/o docentes en Quiché, Quetzaltenango y San Marcos.



## Requisitos

- Ser director(a) con grado o docente de preprimaria o de primero a tercer grado primaria.
- Estar en servicio en establecimientos oficiales de municipios seleccionados.
- Interés en contribuir a la mejora de los aprendizajes de lectoescritura en L1 y L2.
- Disponibilidad fuera del horario laboral para trabajar al menos 10 horas semanales de manera virtual y para asistir a dos sesiones presenciales al mes.
- Trabajar en contexto educativo bilingüe y ser de preferencia bilingüe mam-español o k'iche'-español.

Además deberá completar formulario de inscripción, prueba diagnóstica y firmar acuerdo de compromiso.

También es necesario contar con computadora, acceso a internet y dirección de correo electrónico personal habilitada.

## Mayor información

Universidad del Valle de Guatemala  
Campus Altiplano

Teléfono: 4133-3909

Correos electrónicos:

lperez@uvg.edu.gt

csaloj@uvg.edu.gt

Istaackmann@uvg.edu.gt

[bit.ly/inscripcionuvg](http://bit.ly/inscripcionuvg)

*\*Directores y docentes de otros municipios son bienvenidos a asistir a sedes identificadas.*